

Borelioza-konsekwencje zdrowotne, leczenie i odszkodowania

Małgorzata Kamińska

Specjalista Naturoterapii i Biorezonansu

Tel. 606371592

www.bio-terapie.pl



BORELIOZA – nierozpoznana epidemia naszych czasów

Borelioza (choroba z Lyme) jest przewlekłą, wielonarządową chorobą odzwierzęcą o przebiegu fazowym, wywoływana przez bakterie - krętki z rodzaju *Borrelia*, charakteryzującą się występowaniem objawów:

- skórnych – zanikowe zapalenie skóry,
- stawowych - bóle mięśniowo – stawowe,
- kardiologicznych - napadowa arytmia, zapalenie mięśnia sercowego
- neurologicznych – zaburzenia pamięci, psychiczne, niedowład, porażenia nerwów, zaburzenia czucia, drętwienie kończyn

Mnogość i różnorodność objawów klinicznych jest często powodem

BŁĘDNEGO ROZPOZNANIA

i leczenia pacjenta na inne choroby niż borelioza.

Borelioza – nierozpoznana epidemia naszych czasów

Często mylona z:

- reumatoidalnym zapaleniem stawów (30% przypadków)
- stwardnieniem rozsianym (50% przypadków)
- porażeniem nerwów czaszkowych (70%) np. nerwu twarzowego
- fibromialgią
- zespołem przewlekłego zmęczenia
- niekiedy chorobą Alzheimera, Parkinsona
- różnymi zaburzeniami psychicznymi z objawami: zapaleniem zanikowym skóry, napadową arytmia, zapaleniem stawów, czy różnymi objawami neurologicznymi (np. padaczką, drętwieniem kończyn, języka)

Borelioza – nierozpoznana epidemia naszych czasów

Cykl życiowy kleszcza

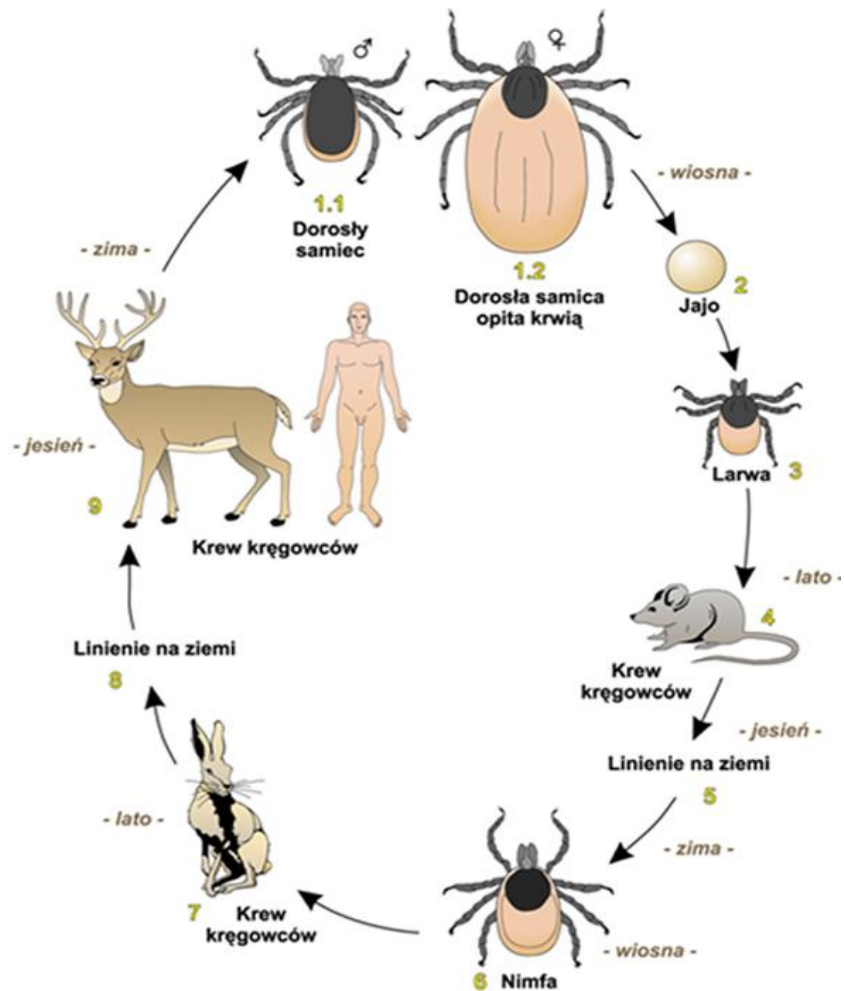

Zarażają wszystkie stadia rozwojowe kleszcza.

Larwy i nimfy mają 20 razy więcej bakterii niż postać dorosła.

Najczęściej do zarażenia człowieka dochodzi w wyniku kontaktu z **nimfami** (ok. 1 mm, skacze na odległość **1,5m**) – jest to najbardziej agresywna forma kleszcza (60 tys krętków w nimfie).

Najwięcej zachorowań występuje w okresie żerowania nimf – **od maja do sierpnia**

Borelioza – nierozpoznana epidemia naszych czasów

Bakterie **Borrelia** już kilka dni po zarażeniu są obecne w mózgu, sercu, mięśniach, ścięgnach

- Nie jest znany bezpieczny czas przebywania zarażonego kleszcza w skórze człowieka
- Nie jest znana minimalna ilość bakterii, która powoduje rozwój choroby

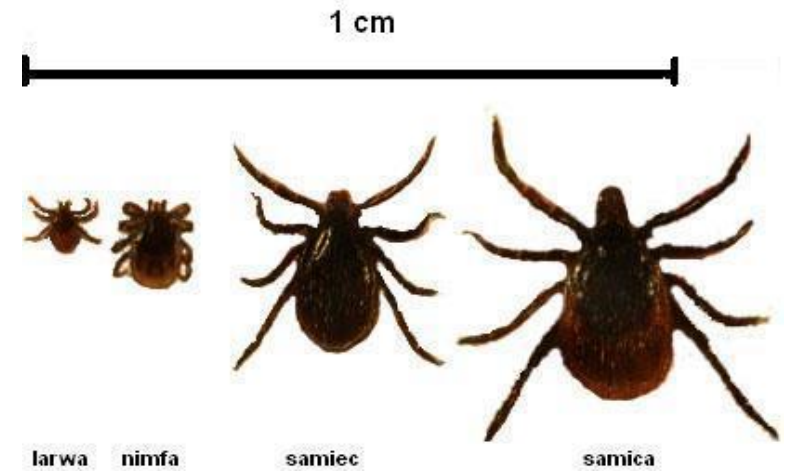

Nawet normalny i sprawny układ odpornościowy nie daje rady wyeliminować bakterii *Borrelia burgdorferi*.

Objawy zarażenia

I etap miejscowy

- **rumień wędrujący** – miejscowy stan zapalny skóry,
- **naciek limfocytarny,**
- **zanikowe zapalenie skóry**

**Są to objawy patognomoniczne
– wystarczają do rozpoznania
choroby**



**30% ludzi, u których
wykryto boreliozę,
nigdy nie miała
rumienia ani innych
objawów**



II etap infekcja rozproszona

- nawracające dolegliwości bólowe ze strony różnych układów-stawów, mięśni, objawy podrażnienia lub zapalenia opon m-rdzeniowych lub nerwów obwodowych, zapalenie mięśnia sercowego

III etap infekcja przewlekła

- niedowłady, porażenia czucia, depresja (**WAŻNE – choroba odbiera możliwości ale nie chęci**), zaburzenia pamięci,
- **przewlekłe zmęczenie**
- bóle mięśniowo-stawowe
- **Obniżona tolerancja na alkohol – po wypiciu niewielkiej ilości efekt - „odlot”, może wystąpić też nasilenie objawów choroby**

Trudności diagnostyczne i terapeutyczne

Klasyczne podejście przy infekcjach – szukanie przeciwciał

Borelioza jest wyjątkiem – organizm często – okresowo, nie produkuje przeciwciał lub większość wyprodukowanych przeciwciał tworzy immunokompleksy z antygenami borelii wówczas -

wyniki testów są ujemne

brak przeciwciał \neq brak choroby

Ilość przeciwciał jest często odwrotnie proporcjonalna do ciężkości choroby.

Podstawowe testy honorowane przez NFZ

- ✓ **ELISA – 30% - 40%**
- ✓ **Western blot – 60-70%**
- ✓ **Inne testy diagnostyczne często nie są uwzględniane przez wielu polskich lekarzy – nie UMIEJĄ ich interpretować (kiki, LTT, PCR, RT PCR, LUAT, LDA)**

Brak standaryzacji w diagnozowaniu boreliozy w Polsce

Oznacza to, że różne firmy tworzą własne matryce diagnostyczne z wybranymi przez siebie antygenami – różna swoistość i czułość

Uwaga!

Wynik testu może być zależny od laboratorium

Borelioza – nierozpoznana epidemia naszych czasów



boreliozy.pl

START

TEST OBJAWÓW BORELIOZY

GABINETY

Test dr Horowitza

TEST OBJAWÓW BORELIOZY ORAZ KOINFEKCJI

Zapraszamy każdego do bezpłatnego testu objawów boreliozy online.

W wersji tej, której źródłem jest ankieta dr Horowitza wprowadzono poprawki zgodnie z zaleceniami dr Marcina Sowińskiego w celu oceny także prawdopodobieństwa występowania koinfekcji boreliozy. Po wypełnieniu ankiety można ją sobie ściągnąć w postaci PDF i wydrukować.

W celu dalszego postępowania zapraszamy do jednej z naszych placówek na konsultację.

WYKONAJ TEST



Nietypowe
objawy
boreliozy...

www.boreliozy.pl



Borelioza – nierozpoznana epidemia naszych czasów

Test określający prawdopodobieństwo wystąpienia Boreliozy i koinfekcji, opracowany na podstawie kwestionariusza Doktora Horowitza.

Test może być stosowany jedynie w celach informacyjnych i nie służy do stawiania ostatecznej diagnozy medycznej. Wyniki testu należy skonsultować ze swoim lekarzem.

Proszę odznaczyć właściwe odpowiedzi a następnie na dole strony kliknąć przycisk Wyślij.

Płeć	Kobieta <input type="radio"/> Mężczyzna <input type="radio"/>
Wiek osoby ankietowanej	Wiek <input type="text"/>
OBJAWY	CZĘSTOTLIWOŚĆ WYSTĘPOWANIA
Niewyjaśnione gorączki, poty, dreszcze lub uderzenia gorąca	Brak <input type="radio"/> Rzadko <input type="radio"/> Średnio <input type="radio"/> Często <input type="radio"/>
Niewyjaśnione chudnięcie lub przybieranie na wadze.	Brak <input type="radio"/> Rzadko <input type="radio"/> Średnio <input type="radio"/> Często <input type="radio"/>
Zmęczenie, osłabienie	Brak <input type="radio"/> Rzadko <input type="radio"/> Średnio <input type="radio"/> Często <input type="radio"/>
Niewyjaśnione wypadanie włosów	Brak <input type="radio"/> Rzadko <input type="radio"/> Średnio <input type="radio"/> Często <input type="radio"/>
Powiększone węzły chłonne	Brak <input type="radio"/> Rzadko <input type="radio"/> Średnio <input type="radio"/> Często <input type="radio"/>
Ból gardła	Brak <input type="radio"/> Rzadko <input type="radio"/> Średnio <input type="radio"/> Często <input type="radio"/>
Bóle jąder lub miednicy	Brak <input type="radio"/> Rzadko <input type="radio"/> Średnio <input type="radio"/> Często <input type="radio"/>
Niewyjaśnione zaburzenia miesiączkowania	Brak <input type="radio"/> Rzadko <input type="radio"/> Średnio <input type="radio"/> Często <input type="radio"/>
Niewyjaśniony mlekotok lub ból piersi	Brak <input type="radio"/> Rzadko <input type="radio"/> Średnio <input type="radio"/> Często <input type="radio"/>
Wrażliwy pęcherz i zaburzenia funkcji pęcherza	Brak <input type="radio"/> Rzadko <input type="radio"/> Średnio <input type="radio"/> Często <input type="radio"/>
Dysfunkcja seksualna, spadek libido	Brak <input type="radio"/> Rzadko <input type="radio"/> Średnio <input type="radio"/> Często <input type="radio"/>
Rozstrój żołądka, bóle brzucha	Brak <input type="radio"/> Rzadko <input type="radio"/> Średnio <input type="radio"/> Często <input type="radio"/>

Klasyczne leczenie boreliozy wd. IDSA

Dodatni test lub rumień > antybiotyk 3-4 tyg. > ujemny test > wznowienie objawów, dochodzą nowe > powtórka antybiotyku lub skierowanie do specjalistów w zależności od objawów, łącznie z psychiatrą

Występuje tzw. polimorfizm – kilka form bakterii *Borrelia*

- krętek
- forma L (bez ściany komórkowej – prowirus)
- cysta
- pęcherzyki – plebs (zawierające DNA i białka powierzchniowe bakterii)

Bakterie *Borrelia* potrafi przez wiele lat pozostawać w stanie uśpionia (cysty) bardzo przydaje jej się wtedy żelatynowa osłonka, która niczym czapka niewidka ukrywa bakterię przed systemem odpornościowym.

Bakteria chowa się w miejscach trudno dostępnych dla antybiotyków: stawach, OUN, więzadłach, gałce ocznej, bliznach, miazdze zębowej

Borelioza – nierozpoznana epidemia naszych czasów

Można całkowicie wyleczyć pacjenta metodą standardową

jeśli jest ona zastosowana zaraz po zarażeniu

– do 3 tygodni od ukąszenia

Leczenie boreliozy trwać może nawet 1-2 lata

1. Późne rozpoznanie
2. Mylna diagnoza i branie sterydów
3. Neuroborelioza
4. Występujące koinfekcje

Nie da się wyleczyć boreliozy bez wyleczenia koinfekcji

mycoplasma, EBV, HCV, babesia, chlamydia, yersinia, toksoplazma,
bartonella, anaplazma i in.

20% borelioza bez koinfekcji - 80% borelioza z koinfekcjami

Leczenie boreliozy metodą ILADS

Dr. Burrascano

Metoda bardzo popularna w Stanach Zjednoczonych od 30 lat.

Polega na stosowaniu kilku różnych antybiotyków w odpowiednio długim czasie – jeszcze 2 do 3 miesiące od ustąpienia wszystkich objawów.

DLACZEGO KILKA ANTYBIOTYKÓW?

Metoda ta uwzględnia różne formy bakterii (formy L, cysty, krętki, plebs).

Na każdą postać bakterii działają inne grupy antybiotyków.

Antybiotyk działa na bakterie tylko w czasie ich podziału. Gronkowce czy paciorkowce dzielą się **co 20 min.** Bakterie Borrelii **co 12 – 24 godziny.**

Czas potrzebny do zniszczenia paciorkowców – 12-14 dni – Borrelii 1,5 roku!

Borelioza – nierozpoznana epidemia naszych czasów

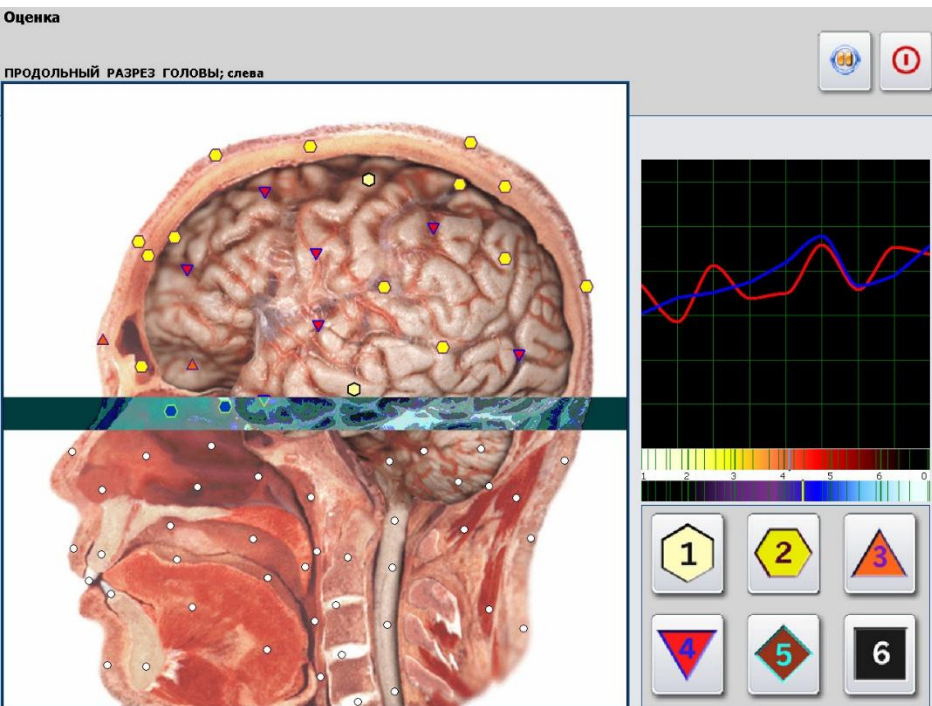

Naturalne metody leczenia boreliozy

Diagnostyka EAV – elektropunkturowa, NLS, WRT
Pozwala określić stan pacjenta, dysfunkcje poszczególnych narządów, układów, oddziaływanie patogenów – m.in. Jest to metoda wstępnie identyfikująca boreliozę. Pozwala ustalić precyzyjnie terapię, dobór leków – zanim się je zastosuje. Mówi „**o czym organizm krzyczy najgłośniej**”

Terapie naturalne:

- ✓ Terapia częstotliwościowa, magnetostymulacja, LED
- ✓ Terapia BRT adaptacyjna, NLS – Metaterapia
- ✓ Fitoterapia
- ✓ Informoterapia
- ✓ Homeopatia
- ✓ Hipertermia
- ✓ Ozonoterapia



BIO-TERAPIE
OD MEDYCyny DO WELLNESS

Odszkodowania za chorobę zawodową

Kampania informacyjna na terenie Polski dotyczy:

- Leśników oraz wszystkich pracujących w leśnictwie
- Leśników na rencie i emeryturze
- Leśników, którzy już otrzymali odszkodowanie z ZUS (można wznowiać procedurę)
- Rolników na KRUS-ie, ZUS-ie
- Rolników na rencie i emeryturze
- Tych, którzy pracowali w rolnictwie UE

Odszkodowania

Kwoty jednorazowych odszkodowań z tytułu uszczerbku na zdrowiu spowodowanego wypadkiem przy pracy lub chorobą zawodową

W okresie od 1 kwietnia 2017 r. do 31 marca 2018 r. kwoty jednorazowych odszkodowań z tytułu wypadku przy pracy lub choroby zawodowej wynoszą:

- ✓ **809 zł za każdy procent stałego lub długotrwałego uszczerbku na zdrowiu**
- ✓ **809 zł za każdy procent stałego lub długotrwałego uszczerbku na zdrowiu, z tytułu zwiększenia tego uszczerbku co najmniej o 10 punktów procentowych**

Odszkodowania

Prowadzimy kompleksowo i indywidualnie każdą sprawę.

Konsultacje lekarskie i prawne mają na celu uzyskanie maksymalnego odszkodowania z ZUS lub KRUS

(Bez opłat wstępnych)

kontakt w sprawie odszkodowań i wszelkie informacje z tym związane:

BCG Clinic Sp. z o.o.

Małgorzata Kamińska tel. 606-371-592

bioterapie.boreliozy@gmail.com

